

Daily Trading Plan

Potensi Menguat

29 Mei 2024

Market Review

Pergerakan IHSG

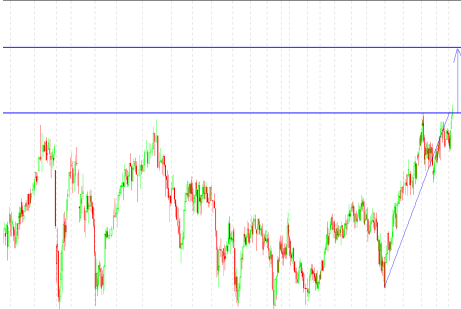

Market Date	IHSG	28 Mei 2024
Closed	7,253.63	Value (Rp Triliun) 12.50
Change (point)	77.21	Volume (Juta lembar) 19.63
Persen (%)	1.06%	Rupiah vs US\$ (closed) 15,990
Market PER (x)	12.2	LQ45 Persen (%) 1.24

Foreign Trade in JCI (Rp Miliar)	Buy	Sell
Net Foreign	5,626	6,210 (584)
YoD 2024 Net Foreign Net Trading Value		(2,740)

Global Indices	Last	+ / -	%
Dow Jones	38,853.00	(216.70)	-0.56%
Nasdaq	17,020.00	99.10	0.58%
FTSE	8,254.00	(63.40)	-0.77%
DAX	18,678.00	(96.80)	-0.52%
CAC 40	8,067.00	(74.70)	-0.93%
Hangseng	18,821.00	(6.20)	-0.03%
Nikkei 255	38,853.00	(44.70)	-0.12%
Shanghai	3,110.00	(14.50)	-0.47%

Yield Indo Sun 10Y	6.893	(0.010)	-0.15%
Yield US2Y	4.948	0.030	0.61%
Yield US30Y	4.663	0.090	1.93%
VIX	12.92	0.56	4.33%
Como Indx	300.230	5.95	1.98%
EIDO	20.430	(0.09)	-0.44%
USD Index	104.614	0.03	0.02%
IndoCDS	72.240	(0.01)	-0.01%

Commodities	Cash Ask	+ / -	%
Nickel (\$/ton)	20,552.50	234.50	1.14%
Tin (\$/ton)	33,928.00	699.00	2.06%
Copper	486.20	3.25	0.67%
Oil NYMEX (\$/barrel)	80.21	1.66	2.07%
Gold (\$/tonoz)	2,384.90	10.20	0.43%
CPO (RM/ton)	3,963.00	91.00	2.30%
Natural Gas	2.84	0.04	1.41%
Wood Pulp	5,872.00	-	0.00%
Coal NEWC (\$/ton)	142.00	(1.30)	-0.92%

Sumber: bloomberg, iqplus

- *Bargain hunting* untuk saham-saham LQ45 yang menyumbang kenaikan 1,24% akibatnya IHSG ditutup teknikal rebound sebesar 77,21 poin menuju 7.253. Nilai transaksi investor asing dengan bukukan penjualan bersih relative ramai capai Rp584 miliar. Beberapa transaksi *corssing* yang relative ramai seperti BMRI @6.045 sejumlah Rp1,19 triliun, BBCA @9.416 sejumlah Rp1,16 triliun, BBRI @4.714 capai Rp1,10 triliun, TLKM @2.940 senilai Rp426 miliar. Total transaksi perdagangan akhir pekan kemarin, dimana bursa Indonesia bukukan Rp12,50 triliun.
- Emiten Top (%) ISSI: ANDI,GDYR,REAL,KREN,LAPD,MGNA,DSSA,ELTY,HDIT,LAND,FOOD,
- Emiten Lose (%)ISSI: TAXI,SOLA,TOOL,DADA,KONI,IOTF,TAMA,FWCT,TOYS,SONA,DATA,BAUT
- Emiten Top (%) LQ45: UNVR,KLBF,SIDO,GOTO,TOWR,ARTO,PGAS,AKRA,BUKA,ADRO,MDKA
- Emiten Lose (%) LQ45: BRPT,MEDC,INCO,HRUM,ANTM,ESSA,ISAT,PGEO,BRIS,MAPI,SMGR.
- Emiten Top (%) Kompas 100: AGRO,PNLF,UNVR,KLBF,SIDO,WIIM,GOTO,NISP,DOID,TOWR
- Emiten Lose (%) Kompas 100: BRPT,MEDC,WIFI,INCO,HRUM,ANTM,ESSA,IMAS,ISAT,SILO,PGEO
- Dow Jones semalam ditutup koreksi sebesar 216,70 poin menuju 38.853 seiring *profit taking*. Yield obligasi AS kembali naik atau tertinggi dalam 4 minggu terakhir merespon negatif setelah beberapa lelang AS kurang berminat. Obligasi AS dengan tenor 2 hingga 5 tahun kurang berminat merespon dari data kepercayaan konsumen AS sepanjang Mei mengalami peningkatan.
- Perdagangan selasa mayoritas bursa Uni Eropa kompak dikawasan negatif atau *profit taking* mengekor dengan bursa AS semalam. Bank Sentral Uni Eropa berencana mulai menurunkan suku bunga sejalan dengan inflasi dalam setahun depan turun menjadi 2,9%.
- Harga minyak kembali rally mendorong kenaikan spot minyak mentah sebesar 2,07% menuju USD80,21/barrel didorong spekulasi OPEC akan menurunkan produksi minyak global maupun pelemahan dollar AS terhadap mata uang lainnya.

Outlook Market Today

- Sudut teknikal IHSG antara lain: IHSG *Trend Bullish* Pontensi Resistance kisaran : 6.950-7.700. Berdasarkan pivot IHSG : Support II : 7.180 Support I : 7.210 sedangkan Resistance I : 7.290 dan Resistance II: 7.340;
- Kalender Emiten : RUPS : AMAR, BEEF, BGTG, BREN, CENT, CGAS, CSRA, GRPH, GTRA, KBAG, KBLV, MERK, MKAP, MOL, MPMX, NANO, NASI, NICL, PAMG, POWR, RAJA; Public Expose : AMAR, CENT, CGAS, CSRA, GRPH, GTRA, MKAP, MOL, NASI, NICL, PAMG; Cum Date Deviden : BAUT Rp2,5/saham, BRIS Rp18,547/saham, KUAS PPGL Rp4/saham, PSSI Rp48/saham SBMA Rp1,1/saham; Ex Date Deviden : AMRT, BIKE, BOBA, DLTA, GEMS, KLBF, KMDS, MIDI, SRTG; Rec Date Deviden : ABMM, ADRO , ELPI, ELSA, MARK, MASA, SGER, SIDO, TGKA, XSPI; Rec Date Bonus : SGER; Dist Date Deviden : MLPT, SMSM, TPMA;
- Anggaran Pendapatan dan Belanja Negara (APBN) 2024 masih mencetak surplus hingga akhir April 2024. Surplus anggaran ini setara 0,33% produk domestik bruto (PDB). Surplus APBN hingga akhir Maret 2024 ini berasal dari pendapatan negara yang terkumpul Rp924,9 triliun. Realisasi ini mencapai 33,0% dari target APBN 2024. Realisasi penerimaan negara ini turun 7,6% dari periode sama tahun lalu, atau year on year (yoy). Di sisi lain, realisasi belanja negara hingga akhir April 2024 mencapai Rp849,2 triliun, atau mencapai 25,5% dari pagu. Realisasi belanja ini tumbuh 10,9% YoY. Dengan kinerja APBN yang mengalami surplus tersebut, keseimbangan primer pada April 2024 juga surplus Rp237,1 triliun.
- Investor local masih optimism dengan kinerja emiten dan *bargain hunting* untuk saham-saham *bagcap* yang telah terdiskon. IHSG pada perdagangan kemarin ditutup teknikal rebound sebesar 77,21 poin menuju 7.253. Harga spot komoditas yang mengalami lonjakan dimulai dari nickel, timah, minyak mentah, emas, CPO. Lonjakan harga spot tersebut bisa perhatikan saham-saham *basic material, basic industrial* maupun perkebunan. Sentimen positif eksternal masih kisaran ekspektasi penurunan suku bunga. Dengan pertimbangan tersebut IHSG pada perdagangan hari ini akan bergerak kisaran 7.210-7.290
- Pilihan saham harian ini MEDC, GOTO, TINS, EMTK, CFIN, INCO, MDKA, ANTM, RAJA, PGAS, EXCL, PGEO.

NEWS EMITEN

TLKM – Akan Bagi Dividen Snilai Rp178,50/saham

PT Telkom Indonesia (Persero) Tbk. (TLKM) akan membagikan dividen tunai untuk periode tahun buku 2023 sesuai hasil Rapat Umum Pemegang Saham Tahunan (RUPST) yang digelar pada tanggal 3 Mei 2024. Perseroan akan membagikan dividen sebesar 72% dari perolehan laba bersih tahun buku 2023, yang mencapai Rp17,68 triliun atau setara dengan Rp178,5041761 per saham. Pasar reguler dan pasar negosiasi akan mengalami Cum dan Ex dividen pada tanggal 15 Mei dan 16 Mei 2024. (Sumber: Stockwatch.id)

SMBR – Ekspansi Bisnis Baru

PT Semen Baturaja Tbk. (SMBR) berencana melakukan penambahan kegiatan usaha memproduksi semen Portland dan produk turunannya berupa mortar dan white clay dan industri kimia dasar lainnya serta optimalisasi pemanfaatan sumber daya yang dimiliki Perseroan. Rencana penambahan bidang usaha ini berpotensi menghasilkan Net Present Value (NPV) sebesar Rp. 15,5 Miliar, Modified Internal Rate of Return (MIRR) sebesar 11,79% dan Profitability Index (PI) sebesar 1,01x dan Overall Return on Investment sebesar 15,83%, dimana seluruh parameter kelayakan finansial tersebut mengindikasikan kelayakan terhadap rencana penambahan bidang usaha. (Sumber: emitennews.com)

SMGR – Akan Bagi Dividen Rp572 Miliar.

Semen Indonesia alias SIG (SMGR) akan menggelontorkan dividen tunai Rp572 miliar. Alokasi dividen itu, diambil sekitar 26,36 persen dari torehan laba bersih tahun buku 2023 senilai Rp2,17 triliun. Pemerintah Indonesia dengan porsi kepemilikan saham 51,20 persen, akan mengail jatah dividen senilai Rp292,88 miliar. Dan, sisa laba bersih Rp1,598 triliun atau sekitar 73,64 persen ditetapkan sebagai cadangan lainnya. Cum dividen pasar reguler dan pasar negosiasi pada 15 Mei 2024. Pembayaran dividen akan dilakukan pada 5 Juni 2024. (Sumber: Bisnis.com)

RUNS – Akan Bagi Saham Bonus Rp175/saham

Global Sukses Solusi alias Run System (RUNS) akan mengguyur saham bonus senilai Rp313,64 juta. Itu dengan melepas 1.786.960 helai alias 1,78 juta eksemplar. Saham bonus tersebut dibalut dengan harga pelaksanaan Rp175,52 per lembar. Alokasi saham bonus itu diambil sekitar 40 persen dari treasury stock. Maklum, perseroan memiliki saham hasil buyback sekitar 4,47 juta lembar. Pembagian saham bonus itu, manyasar kalangan direksi, komisaris, dan karyawan. perseroan akan menggelar Rapat Umum Pemegang Saham (RUPS) pada Rabu, 26 Juni 2024. Setelah mendapat restu, pemberian saham bonus dilakukan sejak 27 Juni 2024 sampai 26 September 2024. (Sumber: Emitennews.com)

ADHI – Siap Lunasi Obligasi Rp473 Miliar.

Adhi Karya (ADHI) memiliki surat utang jatuh tempo senilai Rp473,5 miliar. Obligasi berkelanjutan II tahun 2019 tahap II seri B itu, akan jatuh tempo pada 25 Juni 2024 mendatang. Obligasi itu, menyandang peringkat idA- dari Pefindo. Perseroan siap membayar lunas surat tersebut. Tidak pakai dana hasil utang, melainkan akan melunasi surat utang tersebut menggunakan dana internal. Maklum, per 31 Maret 2024, Adhi Karya memiliki saldo kas sebesar Rp6,4 triliun. (Sumber: emitennews.com)

META – Harga Offering Rp250/saham.

PT Metro Pacific Tollways Indonesia Services (MPTIS) mengumumkan bahwa terdapat revisi Perpanjangan jangka waktu masa Tender Sukarela atas saham Emiten Tol grup Salim Nusantara Infrastructure Tbk (META) yang dimiliki oleh pemegang saham publik pada harga penawaran sebesar Rp250 per saham. Penawaran Tender Sukarela Atas Saham PT Nusantara Infrastructure Tbk (META) oleh Metro Pacific Tollways Indonesia Services direvisi alias dipercepat. Jangka Waktu Penawaran Tender Sukarela yang sebelumnya diperpanjang hingga 19 Juni 2024 kini direvisi menjadi pada 14 Juni 2024 dan Penerimaan terakhir Penawaran Tender Sukarela yang semula diperpanjang pada 19 Juni 2024 juga dipercepat menjadi 14 Juni 2024. (Sumber: Market.bisnis.com)

MIDI – Akan Bagi Dividen Rp4,65/saham

PT Midi Utama Indonesia Tbk (MIDI) akan membagikan dividen dengan nilai total Rp 155,47 miliar. Dividen ini setara dengan 30% dari laba bersih MIDI sepanjang 2023. Anak usaha pengelola Alfamart, PT Sumber Alfaria Trijaya Tbk (AMRT) itu ini konsisten membagikan dividen dengan rasio pembayaran sebesar 30% dalam empat tahun terakhir. Perseroan berencana membagikan dividen tersebut pada kepada pemegang saham pada 13 Juni 2024. (Sumber: Beritainvestor.id)

NCKL – Akan Buyback Saham Snilai Rp400 Miliar.

PT Trimegah Bangun Persada Tbk. (NCKL) mengumumkan rencana untuk melakukan pembelian kembali (buyback) saham senilai Rp400 miliar. Tujuan utama perseroan untuk melakukan buyback ini adalah untuk memberikan fleksibilitas dan mekanisme yang diperlukan untuk menjaga stabilitas harga saham di pasar. Selain itu, buyback ini diharapkan tidak akan berdampak buruk terhadap pendapatan perseroan maupun perubahan signifikan atas laba bersih dan laba per saham. (Sumber: Beritainvestor.id)

ANTM – Bukukan Laba Bersih K1-2024 Snilai Rp238 Miliar.

PT Aneka Tambang alias Antam (ANTM) per 31 Maret 2024 membukukan laba bersih Rp238,37 miliar. Longsor 86 persen dari episode sama tahun lalu Rp1,66 triliun. So, laba per saham terjun beban ke level Rp9,92 dari edisi sama tahun lalu Rp69,21. Penjualan terkumpul Rp8,62 triliun, anjlok 25 persen dari episode sama tahun lalu Rp11,59 triliun. Beban pokok penjualan Rp8,37 triliun, susut dari posisi sama tahun lalu Rp8,74 triliun. Laba kotor terakumulasi senilai Rp250,74 miliar, ambles 91 persen dari periode sama tahun lalu Rp2,84 triliun. (Sumber: emitennews.com)

IRRA – Cetak Laba Bersih K1-2024 Snilai Rp147 Miliar.

Itama Ranoraya (IRRA) per 31 Maret 2024 mencatat penjualan bersih Rp147,86 miliar. Melejit 52 persen dari periode sama tahun lalu senilai Rp97,05 miliar. Laba per saham dasar merosot ke posisi Rp2,86 dari episode sama tahun lalu Rp4. Laba tahun berjalan Rp4,31 miliar, terkoreksi 33 persen dari edisi sama tahun lalu Rp6,48 miliar. Total ekuitas Rp463,53 miliar, naik dari akhir 2023 senilai Rp459,20 miliar. Jumlah liabilitas Rp608,25 miliar, bengkak dari akhir 2023 senilai Rp599,68 miliar. Total aset Rp1,07 triliun, naik tipis dari akhir tahun sebelumnya Rp1,05 triliun. (Sumber: emitennews.com)

Rekomendasi Kompas 100
Berdasarkan Trading Harian

PGEO Closed Price : 1.260
Buy Kisaran : 1.240-1.250
Stoplose : 1.210
Target Sell 1 : 1.290
Target Sell 2 : 1.340

PGAS Closed Price: 1.635
Buy Kisaran : 1.600-1.620
Stoplose : 1.570
Target Sell 1 : 1.720
Target Sell 2 : 1.800

MDKA Closed Price: 2.900
Buy Kisaran : 2.860-2.890
Stoplose : 2.780
Target Sell 1 : 3.050
Target Sell 2 : 3.160

DISCLAIMER ON

EXCL Closed Price : 2.440
Buy Kisaran : 2.410-2.430
Stoplose : 2.340
Target Sell 1 : 2.560
Target Sell 2 : 2.670

RAJA Closed Price: 1.400
Buy Kisaran : 1.375-1.390
Stoplose : 1.340
Target Sell 1 : 1.470
Target Sell 2 : 1.530

ANTM Closed Price: 1.515
Buy Kisaran : 1.500-1.510
Stoplose : 1.590
Target Sell 1 : 1.600
Target Sell 2 : 1.670

DISCLAIMER ON

Saham Fluktuatif

MEDC Closed Price : 1.410
Buy Kisaran : 1.380-1.400
Stoplose : 1.350
Target Sell 1 : 1.480
Target Sell 2 : 1.530

TINS Closed Price: 925
Buy Kisaran : 400-404
Stoplose : 388
Target Sell 1 : 426
Target Sell 2 : 442

EMTK Closed Price: 440
Buy Kisaran : 432-438
Stoplose : 422
Target Sell 1 : 462
Target Sell 2 : 480

DISCLAIMER ON

GOTO Closed Price: 74
Buy Kisaran : 72-73
Stoplose : 71
Target Sell 1 : 78
Target Sell 2 : 82

INCO Closed Price: 5.100
Buy Kisaran : 5.050-5.100
Stoplose : 4.890
Target Sell 1 : 5.350
Target Sell 2 : 5.600

CFIN Closed Price: 515
Buy Kisaran : 505-510
Stoplose : 495
Target Sell 1 : 545
Target Sell 2 : 565

DISCLAIMER ON

No	Kode	Notasi	No	Kode	Notasi	No	Kode	Notasi	No	Kode	Notasi	No	Kode	Notasi
1	ABBA	E,X	51	CNTX	E,X	101	ICON	L	151	MIRA	X	201	SKLT	X
2	ABDA	X	52	COAL	L	102	IFSH	X	152	MKNT	E,L,X	202	SKYB	L,Y,X
3	ADES	X	53	COWL	B,E,D,L,Y,X	103	IJKP	X	153	MRAT	L	203	SMCB	X
4	AGAR	X	54	CPRI	L,Y,X	104	IKAI	X	154	MTFN	E,L,X	204	SMRU	X
5	AGIL	L	55	CSMI	X	105	INAF	M,E,L,X	155	MTPS	X	205	SOHO	X
6	AGRS	X	56	CTBN	X	106	INCF	X	156	MTRA	E,D,L,Y,X	206	SQMI	L
7	AIMS	S,X	57	CTTH	X	107	INDY	L	157	MTSM	L,X	207	SRAJ	X
8	AKKU	L,X	58	DADA	X	108	INTA	E,X	158	MYRX	B,L,Y,X	208	SRIL	M,E,L,X
9	ALMI	X	59	DART	L	109	IPPE	X	159	MYRX	B,L,Y,X	209	SSTM	X
10	ALTO	L,X	60	DEAL	M,E,L,X	110	JAWA	L	160	MYTX	E,X	210	SUGI	L,Y,X
11	ANDI	X	61	DEFI	X	111	JECC	X	161	NASA	X	211	SUPR	X
12	ARGO	X	62	DEWA	L	112	JIGL	X	162	NETV	E,X	212	SURE	X
13	ARKA	X	63	DIGI	E,X	113	JKSW	E,S,X	163	NIPS	B,L,Y,X	213	SWAT	L
14	ARMY	L,Y,X	64	DMMX	X	114	JSKY	M,L,Y,X	164	NIRO	L	214	TAMA	X
15	ARTA	X	65	DMND	X	115	KAEF	L	165	NUSA	L,Y,X	215	TAMU	X
16	ARTI	E,D,L,X	66	DPUM	X	116	KARW	E,X	166	OASA	L	216	TARA	X
17	ASMI	X	67	DUCK	L,Y,X	117	KAVU	M,L,X	167	OCAP	E,D,S,X	217	TATI	X
18	ASRM	X	68	ELTY	X	118	KBAG	X	168	PADI	X	218	TDDM	L,X
19	BAPI	X	69	ENVY	E,S,Y,X	119	KBLV	E,X	169	PBRX	M,X	219	TECH	L,X
20	BATA	L	70	ENZO	X	120	KBRI	L,S,Y,X	170	PGUN	X	220	TELE	E,D,X
21	BAUT	X	71	EPAC	X	121	KDSI	X	171	PLAS	L,Y,X	221	TFCO	X
22	BBKP	L	72	EPMT	X	122	KIAS	X	172	PLIN	X	222	TGRA	S,X
23	BEKS	X	73	ESIP	X	123	KOIN	E,X	173	PNSE	X	223	TIFA	X
24	BELI	I	74	ESTI	X	124	KOTA	X	174	POLA	X	224	TIRA	X
25	BIKA	E,L,X	75	ETWA	B,E,L,X	125	KPAL	B,L,Y,X	175	POLL	L	225	TIRT	E,X
26	BIPI	L	76	EURO	X	126	KPAS	B,L,Y,X	176	POLU	L	226	TOPS	L,X
27	BIPP	X	77	FASW	X	127	KRAH	B,L,Y,X	177	POLY	E,X	227	TOTO	X
28	BKSL	X	78	FISH	X	128	KRAS	L	178	POOL	L,Y,X	228	TOYS	M,L,X
29	BKSW	X	79	FLMC	X	129	KREN	X	179	POSA	E,X	229	TRAM	L,Y,X
30	BLTA	L,X	80	FORZ	B,L,Y,X	130	LAND	X	180	PPRO	X	230	TRIL	L,Y,X
31	BOSS	B,E,L,X	81	GAMA	L,Y,X	131	LAPD	X	181	PRAS	B,L,X	231	TRIO	E,X
32	BPII	X	82	GDST	X	132	KCGP	L,Y,X	182	PSAB	L	232	TRUE	X
33	BREN	X	83	GGRP	X	133	LCKM	X	183	PSKT	X	233	UNIT	L,Y,X
34	BSBK	X	84	GIAA	E,X	134	LEAD	L	184	PTDU	X	234	UNSP	E,L,X
35	BSWD	X	85	GLOB	E,X	135	LIFE	X	185	PUPD	X	235	URVA	L
36	BTEK	X	86	GMFI	E,X	136	LION	X	186	PURA	X	236	URVA	M,E,L,X
37	BTEL	E,L,X	87	GMTD	X	137	LMAS	E,D,L,Y,X	187	PURE	A,L,Y,X	237	WICO	E,X
38	BUKA	I	88	GOLL	B,L,Y,X	138	LMPJ	X	188	RBMS	X	238	WINR	L,X
39	CANI	E,X	89	GOTO	K	139	LMSH	X	189	REAL	X	239	WMPP	L,X
40	CBMF	L,X	90	HADE	X	140	MABA	D,L,Y,X	190	RIMO	L,Y,X	240	WMIU	L,X
41	CBRE	X	91	HDIT	X	141	MAGP	L,Y,X	191	ROCK	X	241	WOWS	X
42	CCSI	L	92	HDTX	E,L,X	142	MAMI	B,L,Y,X	192	RODA	X	242	WSBP	E,X
43	CENT	E,X	93	HKMU	B,E,D,L,X	143	MAMI	B,L,Y,X	193	RODA	X	243	WSKT	M,X
44	CITA	X	94	HOME	A,L,Y,X	144	MASA	X	194	SAFE	E,X	244	YELO	X
45	CLAY	X	95	HOPE	X	145	MDIA	M,L,X	195	SBAT	M,L,S,X	245	YPAS	X
46	CMNP	L	96	HOTL	M,L,Y,X	146	MDRN	E,X	196	SCPI	X	246	YULE	X
47	CMNT	L	97	HRME	X	147	META	F	197	SDMU	X	247	ZATA	X
48	CMPP	E,L,X	98	HRTA	F	148	MFMI	X	198	SIMA	E,L,Y,X	248	ZBRA	L
49	CNKO	E,X	99	IBFN	E,X	149	MGNA	X	199	SINI	E,X	249	ZINC	X
50	CNTB	E,X	100	IBST	X	150	MINA	X	200	SKBM	X			

Keterangan

A	Adanya Opini Tidak Wajar (Adverse) dari Akuntan Publik
B	Adanya permohonan Pernyataan Pailit
C	Kejadian perkara hukum terhadap Perusahaan Tercatat, Anak Perusahaan Tercatat dan/atau anggota
D	Adanya Opini "Tidak Menyatakan Pendapat (Disclaimer)" dari Akuntan Publik
E	Laporan keuangan terakhir menunjukkan ekuitas negatif
F	Sanksi Administratif dan/atau Perintah Tertulis dari OJK yang dikenakan terhadap Perusahaan Tercatat karena pelanggaran peraturan di bidang Pasar Modal dengan kategori Pelanggaran Ringan
G	Sanksi Administratif dan/atau Perintah Tertulis dari OJK yang dikenakan terhadap Perusahaan Tercatat karena pelanggaran peraturan di bidang Pasar Modal dengan kategori Pelanggaran Sedang
I	Perusahaan Tercatat yang tidak menerapkan Saham Dengan Hak Suara Multipel dan tercatat di Papan Ekonomi Baru
K	Perusahaan Tercatat yang menerapkan Saham Dengan Hak Suara Multipel dan tercatat di Papan Ekonomi Baru
L	Perusahaan Tercatat belum menyampaikan laporan keuangan
M	Adanya permohonan Penundaan Kewajiban Pembayaran Utang (PKPU)
N	Perusahaan Tercatat merupakan Emiten yang menerapkan Saham Dengan Hak Suara Multipel
Q	Pembatasan kegiatan usaha Perusahaan Tercatat dan/atau Anak Perusahaan Tercatat oleh regulator
S	Sanksi Administratif dan/atau Perintah Tertulis dari OJK yang dikenakan terhadap Perusahaan Tercatat karena pelanggaran peraturan di bidang Pasar Modal dengan kategori Pelanggaran Berat
V	Efek Bersifat Ekuitas Dalam Pemantauan Khusus
X	Perusahaan Tercatat yang belum menyelenggarakan Rapat Umum Pemegang Saham Tahunan (RUPST) sampai dengan 6 (enam) bulan setelah tahun buku berakhir

Sumber : idx.co.id
Catatan :

Notasi Khusus ini berupa simbol khusus dalam bentuk huruf yang memiliki pengertian berbeda-beda dan diberikan secara berangsur kepada masing-masing emiten. Namun, notasi ini tidak bersifat permanen, dan dapat dihapus oleh bursa jika masalah yang dihadapi emiten sudah selesai atau jika kondisi emiten sudah membaik.

DISCLAIMER

The Information contained here was gathered from sources deemed reliable, however, no claim is made by **PT ANUGERAH SEKURITAS INDONESIA** as to its accuracy or content. This does not contain specific recommendations to **BUY or SELL** at particular price or times, nor should any of the example presented be deemed as . There is a risk of loss in trading stocks and you should carefully consider your financial position before making any trades. Stocks trading carries significant risk and you can lose some, all or even more than you investment.

Research Division

Rio

ryo@anugerahsekuritas.co.id

rioanalyst1@gmail.com

PT. Anugerah Sekuritas Indonesia

Head Office

Komp. Ruko Cempaka Mas Blok M no. 1-3

Jl. Letjen Suprpto - Cempaka Putih

Jakarta 10640 - Indonesia

Ph. +62.21.42800433 // Fax. +62.21.42800432

E-mail : anugerah@indo.net.id

Surabaya

Raya Darmo Square

Business Centre Building Kav. R - 7

Jl. Raya Darmo no. 54 - 56

Surabaya 60264

Ph. +62.31.5610187 Fax. +62.31.5610185

Yogyakarta

Jl. Bung Tarjo No.32

Yogyakarta 55225

Ph. +62.274.553807 Fax. +62.274.555833
